



P3 - 3ºB

Localización

Parcela 1.60D
Unidad de Ejecución P.P. UZP 1.03.

Calle de Alameda del Valle 27, 29 y 31.
Ensanche de Vallecas, Madrid.

Superficies

Sup. útil cerrada	67,72 m ²
Sup. útil abierta	7,00 m ²

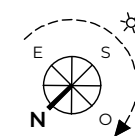
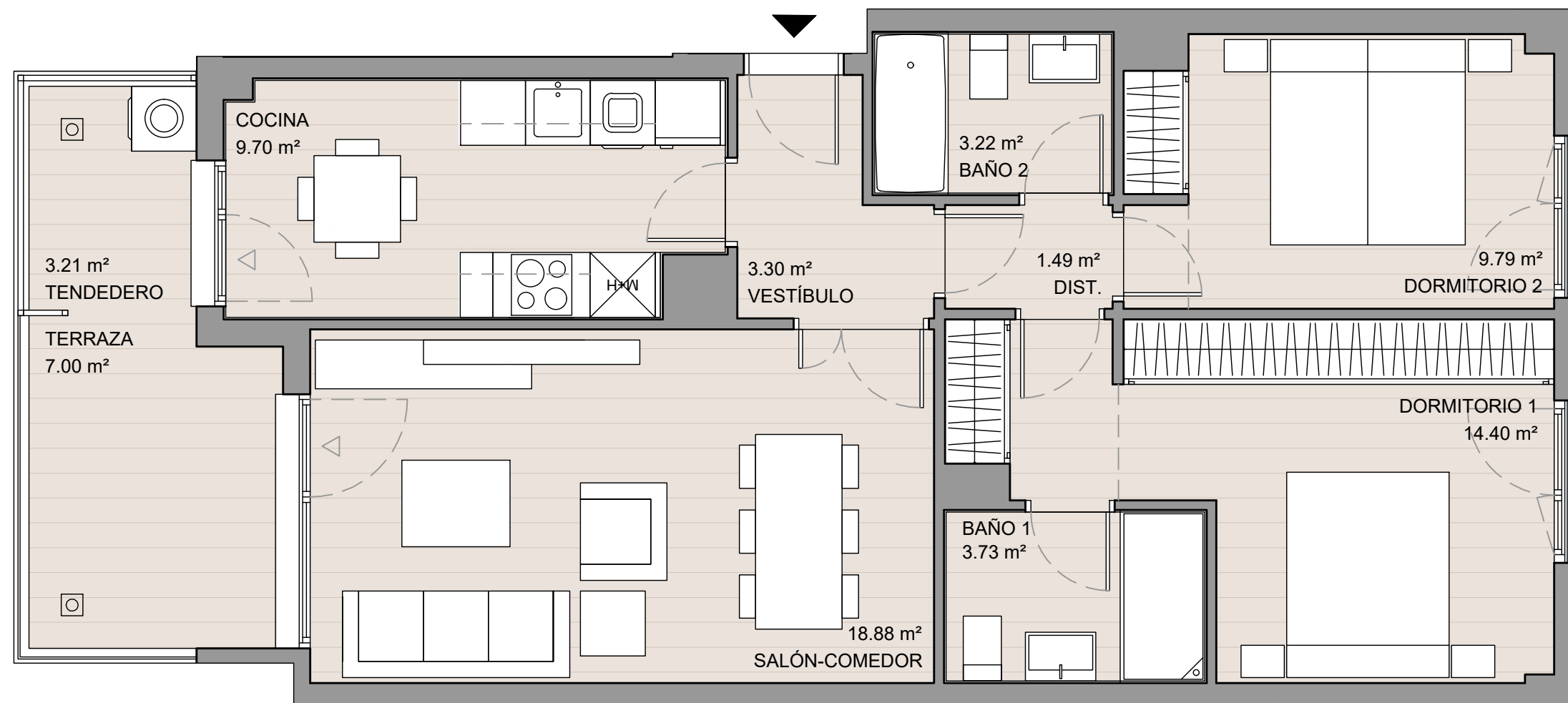
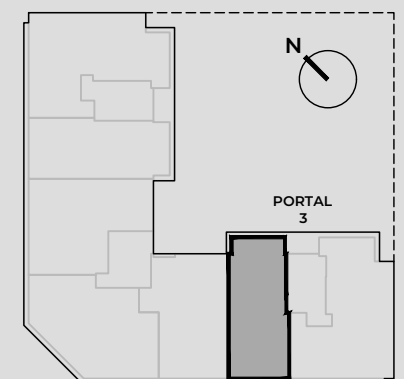
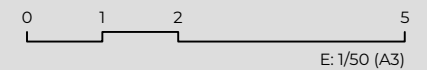

La parte vendedora se reserva el derecho de efectuar las modificaciones que vengan motivadas por exigencias técnicas o jurídicas puestas de manifiesto durante la tramitación administrativa y ejecución de la obra, y no fueran en detrimento de la calidad y prestaciones de la vivienda, todo ello sin cargo alguno para el comprador.