



## P2 - 5ºA

### Localización

Parcela 1.60D  
Unidad de Ejecución P.P. UZP 1.03.

Calle de Alameda del Valle 27, 29 y 31.  
Ensanche de Vallecas, Madrid.

### Superficies

Sup. útil cerrada	86,11 m <sup>2</sup>
Sup. útil abierta	44,04 m <sup>2</sup>

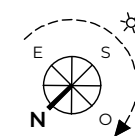
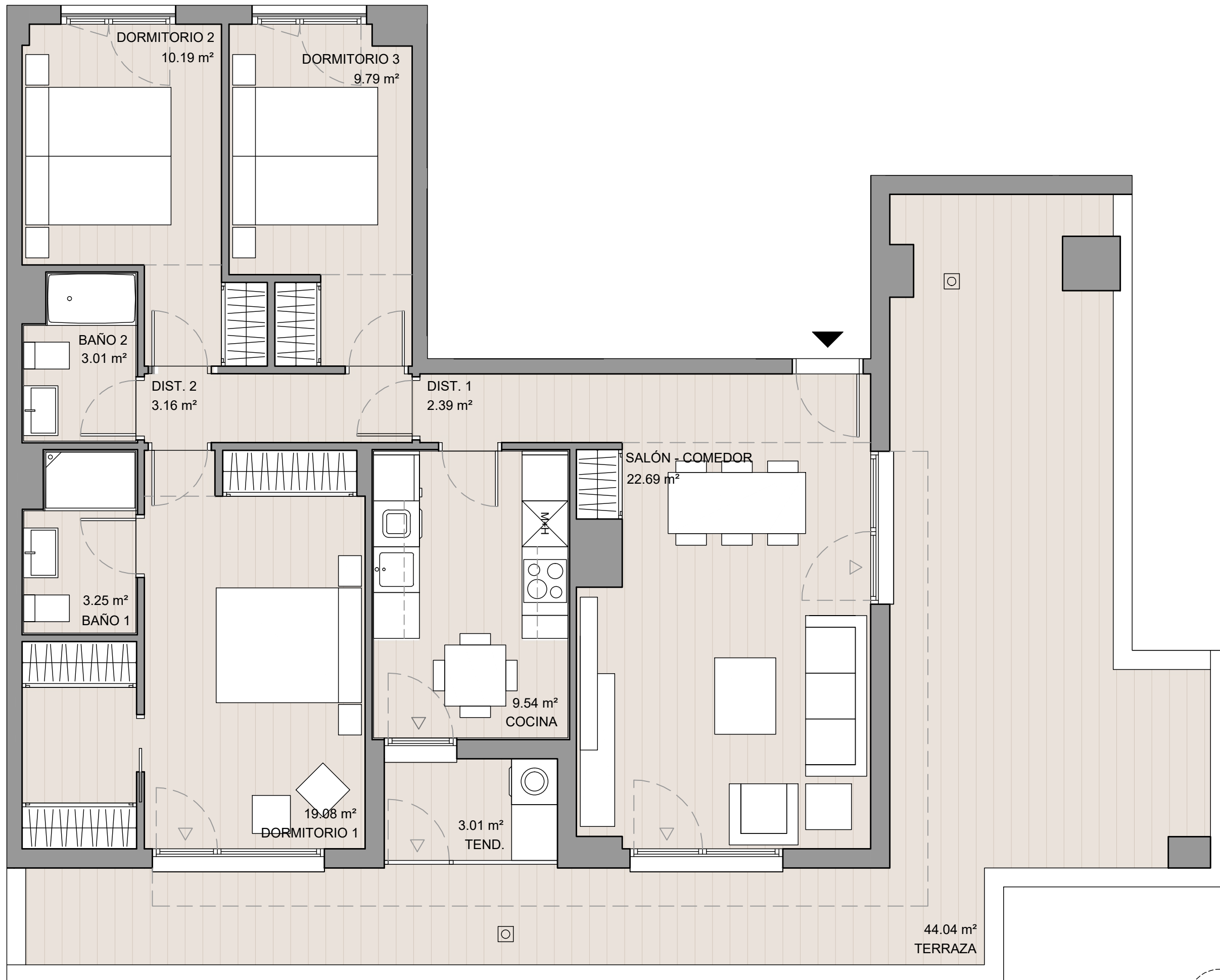
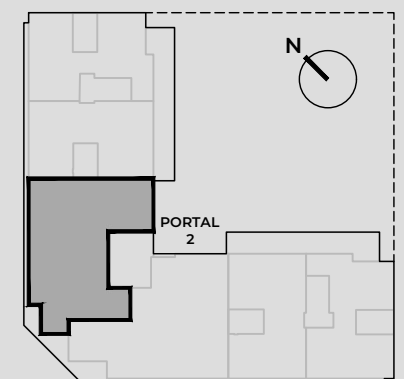
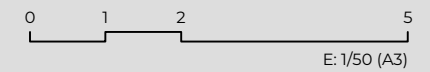

La parte vendedora se reserva el derecho de efectuar las modificaciones que vengan motivadas por exigencias técnicas o jurídicas puestas de manifiesto durante la tramitación administrativa y ejecución de la obra, y no fueran en detrimento de la calidad y prestaciones de la vivienda, todo ello sin cargo alguno para el comprador.